

Aplicação de Apoio à Constituição de Mesas de Voto

1 - Objetivo: Auxílio às Juntas de Freguesia na preparação e apoio à reunião de constituição das Mesas de Voto. Permite a criação da ata da reunião e de listagem, para remessa à CM do respetivo concelho, dos elementos identificativos dos membros de mesa escolhidos.

2 - Facilidades: As mesas respeitantes a cada freguesia já se encontram pré-criadas, de acordo com o anterior ato eleitoral (PE2014, ALRAM2015), conforme indicação da Câmara Municipal do respetivo município. Devem ser verificadas e, caso necessário, criadas, alteradas ou eliminadas.

Atenção!! Não é necessário criar ou alterar a indicação dos inscritos e eleitores de cada mesa, essa informação não é utilizada na ata. Apenas será utilizado o número e a localização da mesa de voto.

3 - Interface:

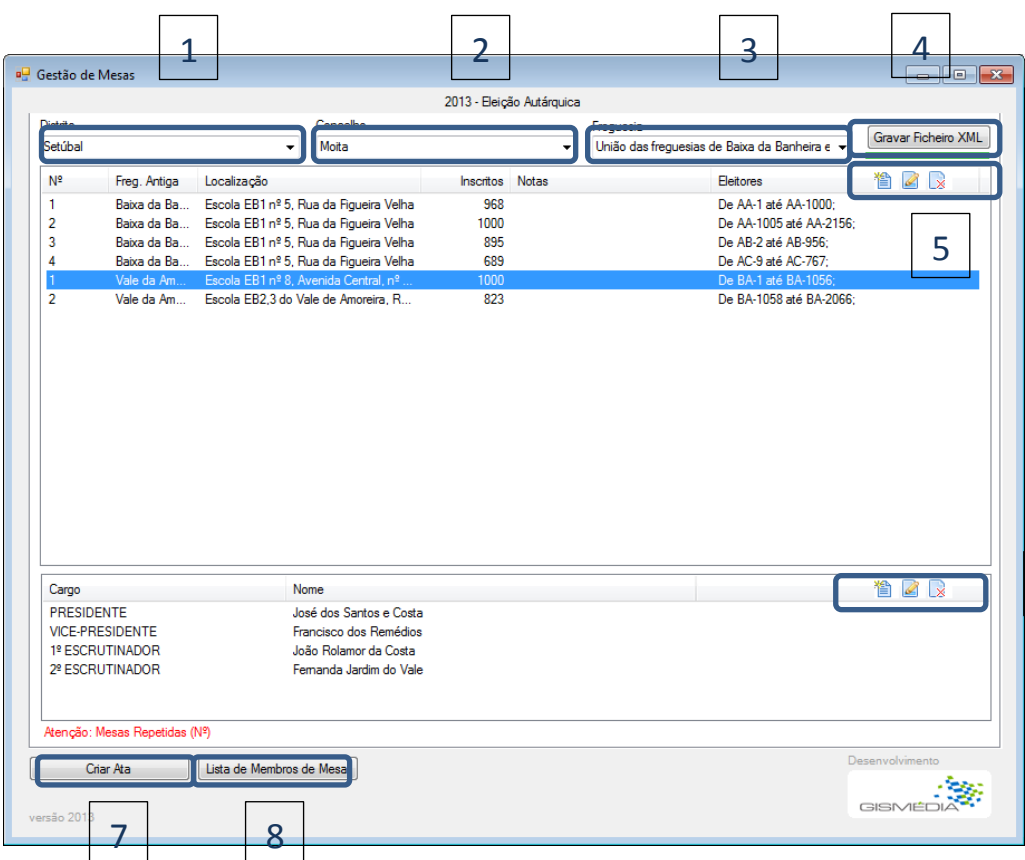

Área de Mesas

Área de Membros

Nº	Freg. Antiga	Localização	Inscritos	Notas	Eleitores
1	Baixa da Ba...	Escola EB1 nº 5, Rua da Figueira Velha	968		De AA-1 até AA-1000;
2	Baixa da Ba...	Escola EB1 nº 5, Rua da Figueira Velha	1000		De AA-1005 até AA-2156;
3	Baixa da Ba...	Escola EB1 nº 5, Rua da Figueira Velha	895		De AB-2 até AB-956;
4	Baixa da Ba...	Escola EB1 nº 5, Rua da Figueira Velha	689		De AC-9 até AC-767;
1	Vale da Am...	Escola EB1 nº 8, Avenida Central, nº...	1000		De BA-1 até BA-1056;
2	Vale da Am...	Escola EB2,3 do Vale de Amoreira, R...	823		De BA-1058 até BA-2066;

Cargo	Nome
PRESIDENTE	José dos Santos e Costa
VICE-PRESIDENTE	Francisco dos Remédios
1º ESCRUTINADOR	João Rolamor da Costa
2º ESCRUTINADOR	Fernanda Jardim do Vale

Atenção: Mesas Repetidas (Nº)

Criar Ata Lista de Membros de Mesa

versão 2013

Desenvolvimento
GISMEDIA

- 1 – Seleção do Distrito
- 2 – Seleção do Concelho
- 3 – Seleção da Freguesia / União de Freguesias
- 4 - Gravar XML – Gravar os dados introduzidos, para poder fechar a aplicação sem perder o trabalho efetuado. Efetuar regularmente, de forma a recuperar o trabalho, caso exista erro grave reportado pela aplicação.
- 5 – Inserir Mesa de Voto / Alterar / Eliminar Mesa de Voto (selecionada)
- 6 – Inserir Membro de Mesa / Alterar / Eliminar Membro da mesa de Voto (selecionado)
- 7 – Criar ata – criar ficheiro editável com a ata da reunião de constituição. Pode efetuar-se sempre que desejado, criando ficheiro tipo .docx com data-hora .
- 8 - Lista de Membros de Mesa – cria ficheiro editável com os dados identificativos dos membros de mesa, afetos às respetivas mesas de voto, para remessa à CM. Pode efetuar-se sempre que desejado, criando ficheiro tipo .docx com data-hora .

4 - Requisitos: Computador com Windows XP, 7 ou 8, com a extensão .Net 4 / 4.5.1 Framework client instalada

.Net 4 / 4.5.1 Framework: é uma extensão ao Windows XP, 7 e 8, de instalação e utilização gratuita, obrigatória para o programa funcionar. Pode ser descarregada e instalada através dos seguintes links:

.NET 4 Framework (instalação web) <http://www.microsoft.com/pt-pt/download/details.aspx?id=17851>

.NET 4 Framework (instalação local) - <http://www.microsoft.com/pt-pt/download/details.aspx?id=17718>

ou

NET 4.5.1 Framework (instalação web) <http://www.microsoft.com/pt-pt/download/details.aspx?id=40773>

.NET 4.5.1 Framework (instalação local) <http://www.microsoft.com/pt-pt/download/details.aspx?id=40779>

5 - Instalação: Efetue a descarga da aplicação do site da Comissão Nacional de Eleições e descomprima o seu conteúdo para uma pasta à escolha, com exceção do Ambiente de Trabalho.

Esta aplicação não necessita de instalação, executa-se diretamente da pasta onde reside, nela gravando todos os ficheiros produzidos.

atenção: Esta aplicação não corre corretamente no Ambiente de Trabalho, não gravando os dados. A pasta descomprimida deve ser colocada em outra área do disco, como por exemplo, dentro da pasta dos "Documentos". Pode ser inclusive colocada numa "pen" USB, permitindo assim a sua execução em outro computador.

Operação

- Na pasta onde descomprimiu o conteúdo, selecione e abra o programa GestaoMesas.exe
- Selecionar o Distrito, o Concelho e a Freguesia (ou União de).

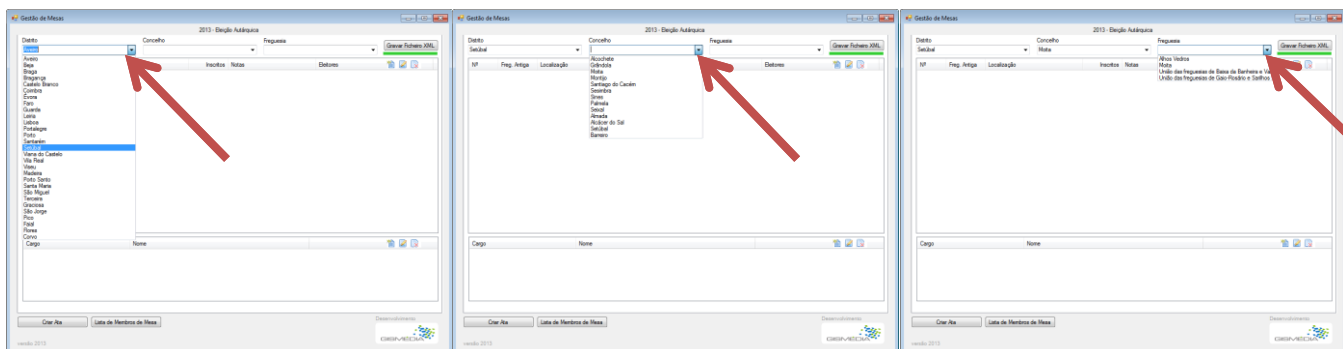

Mesas de Voto

Criar Mesa de Voto:

- Selecione o Botão [Inserir Mesa Nova],

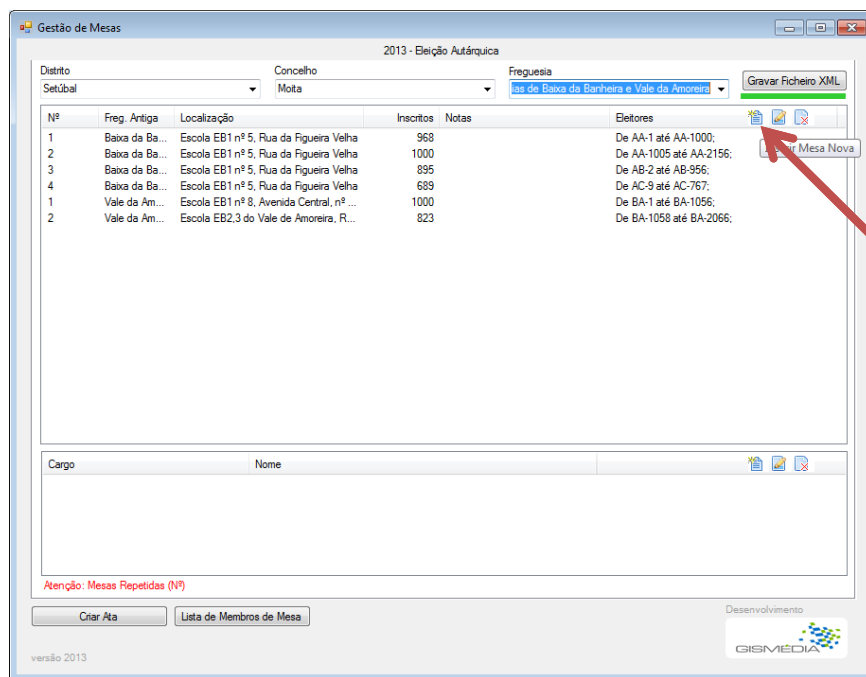

- Preencha os dados e confirme com [Gravar]. No caso de Uniões de freguesia seleccionar, na indicação [freguesia antiga], a freguesia antiga a que a secção correspondia.

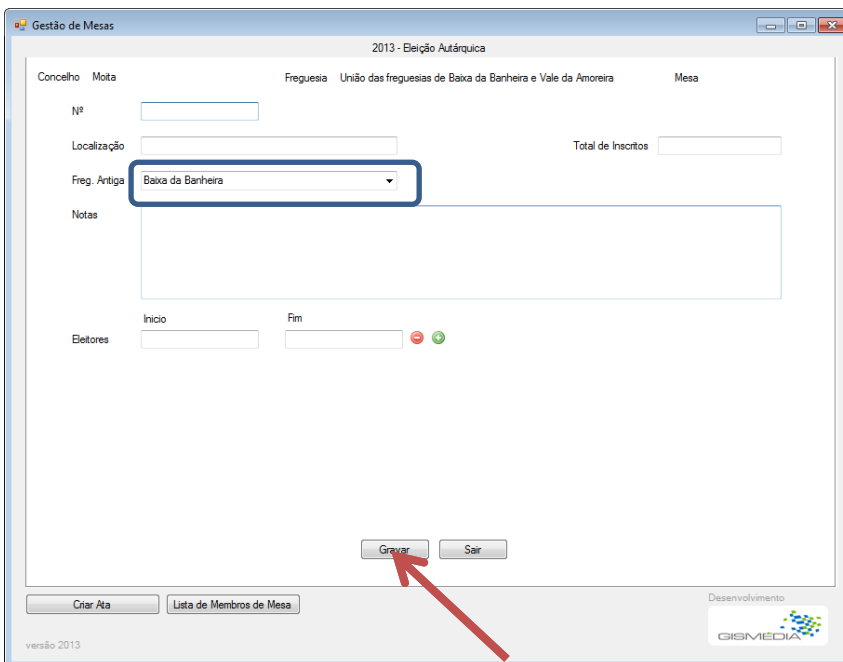

Grave com frequência com [Gravar Ficheiro XML], para não perder dados em caso de falha na aplicação.

Alterar Mesa de Voto:

- Selecione a mesa a alterar (1) e o Botão [Editar a Mesa] (2)

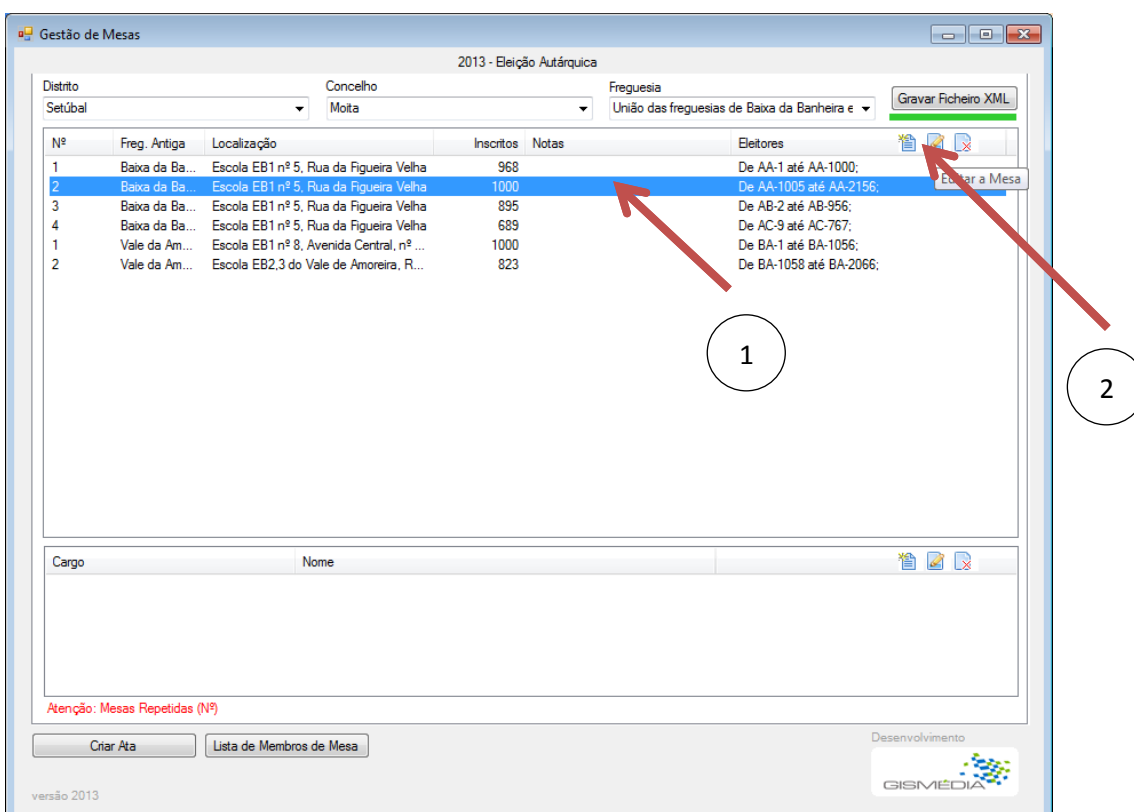

Nº	Freg. Antiga	Localização	Inscritos	Notas	Eleitores
1	Baixa da Ba...	Escola EB1 nº 5, Rua da Figueira Velha	968		De AA-1 até AA-1000;
2	Baixa da Ba...	Escola EB1 nº 5, Rua da Figueira Velha	1000		De AA-1005 até AA-2156;
3	Baixa da Ba...	Escola EB1 nº 5, Rua da Figueira Velha	895		De AB-2 até AB-956;
4	Baixa da Ba...	Escola EB1 nº 5, Rua da Figueira Velha	689		De AC-9 até AC-767;
1	Vale da Am...	Escola EB1 nº 8, Avenida Central, nº ...	1000		De BA-1 até BA-1056;
2	Vale da Am...	Escola EB2.3 do Vale de Amoreira, R...	823		De BA-1058 até BA-2066;

- Preencha os dados e confirme com [Gravar]. No caso de uniões de freguesia seleccionar, na indicação [freguesia antiga], a freguesia antiga a que a secção pertenceria.

The screenshot shows the 'Gestão de Mesas' application window for the 2013 municipal election. The 'Freguesia' field is set to 'União das freguesias de Baixa da Banheira e Vale da Amoreira' and the 'Mesa' is '4'. The 'Localização' is 'Escola EB1 nº 5, Rua da Figueira Velha' and the 'Total de Inscritos' is 689. The 'Freg. Antiga' dropdown is set to 'Baixa da Banheira'. At the bottom, the 'Gravar' button is highlighted with a red arrow.

Grave com frequência com [Gravar Ficheiro XML], para não perder dados em caso de falha da aplicação.

The screenshot shows the 'Gestão de Mesas' application window displaying a table of tables. The 'Gravar Ficheiro XML' button is highlighted with a red arrow. A dialog box titled 'Apagar Mesa' is open, asking 'Deseja mesmo apagar esta mesa?' with 'Sim' and 'Não' buttons. The 'Sim' button is highlighted with a red arrow. The table below shows the following data:

Nº	Freg. Antiga	Localização	Inscritos	Notas	Eleitores
1	Baixa da Ba...	Escola EB1 nº 5, Rua da Figueira Velha	968		De AA-1 até AA-1000;
2	Baixa da Ba...	Escola EB1 nº 5, Rua da Figueira Velha	1000		De AA-1005 até AA-2156;
3	Baixa da Ba...	Escola EB1 nº 5, Rua da Figueira Velha	895		De AB-2 até AB-956;
4	Baixa da Ba...	Escola EB1 nº 5, Rua da Figueira Velha	689		De AC-9 até AC-767;
1	Vale da Am...	Escola EB1 nº 8, Avenida Central, nº ...	1000		De BA-1 até BA-1056;
2	Vale da Am...	Escola EB2,3 do Vale de Amoreira, R...	823		De BA-1058 até BA-2066;

Eliminar Mesa de Voto:

- Grave com [Gravar Ficheiro XML], para não perder dados em caso de falha da aplicação.

- Selecione a mesa a eliminar (1) e escolha o Botão [X] [Apagar a Mesa](2). Confirme o apagar da mesa (3).

- A mesa será eliminada, sendo apagada definitivamente após efetuar [Gravar Ficheiro XML]

Membros de Mesa

Criar Membros de Mesa:

- Selecione a mesa de voto a tratar na área das mesas de voto(1).
- De seguida, selecione Inserir Novo Membro (2).

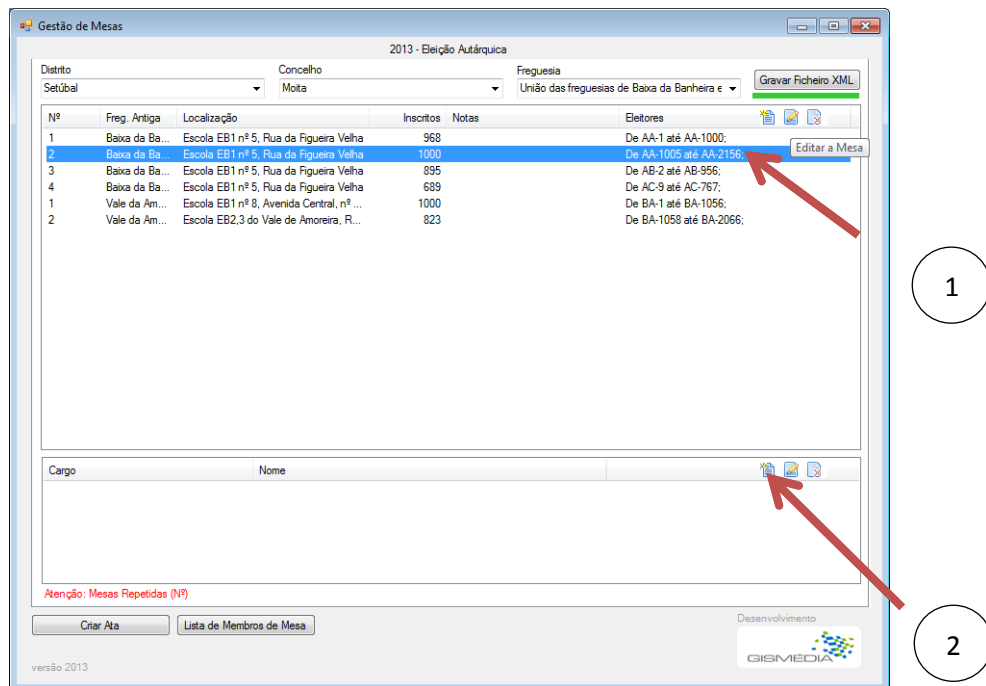

- Selecione o [Cargo], preencha os dados e confirme com [Gravar].

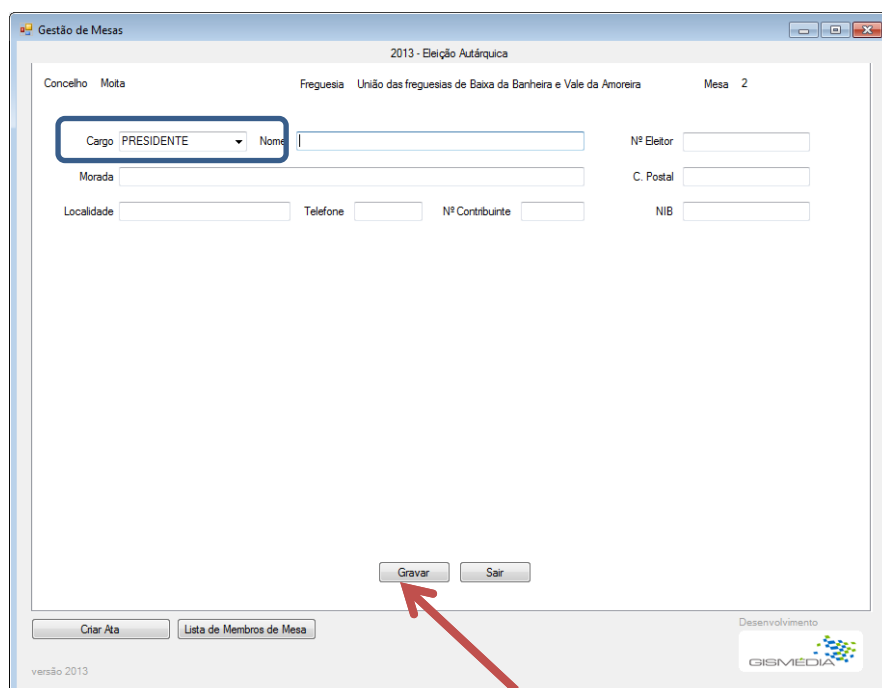

Grave com frequência com **[Gravar Ficheiro XML]**, para não perder dados em caso de falha da aplicação.

Alterar Membros de Mesa:

- Seleccionar a mesa de voto a tratar na área das mesas de voto.

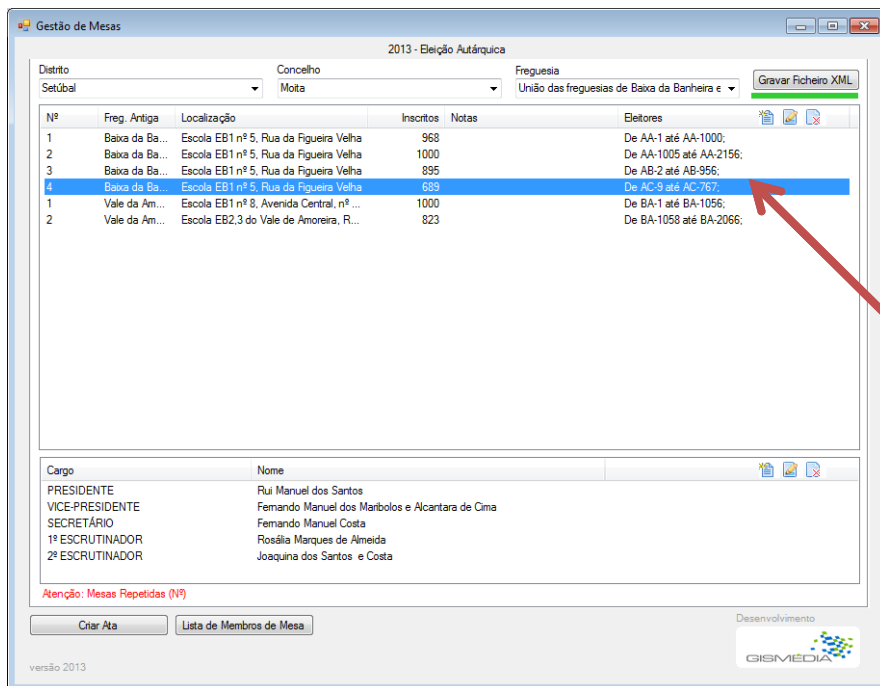

- . Seleccionar o Membro de Mesa a alterar (1), seleccionar o botão [Alterar o Membro] (2)

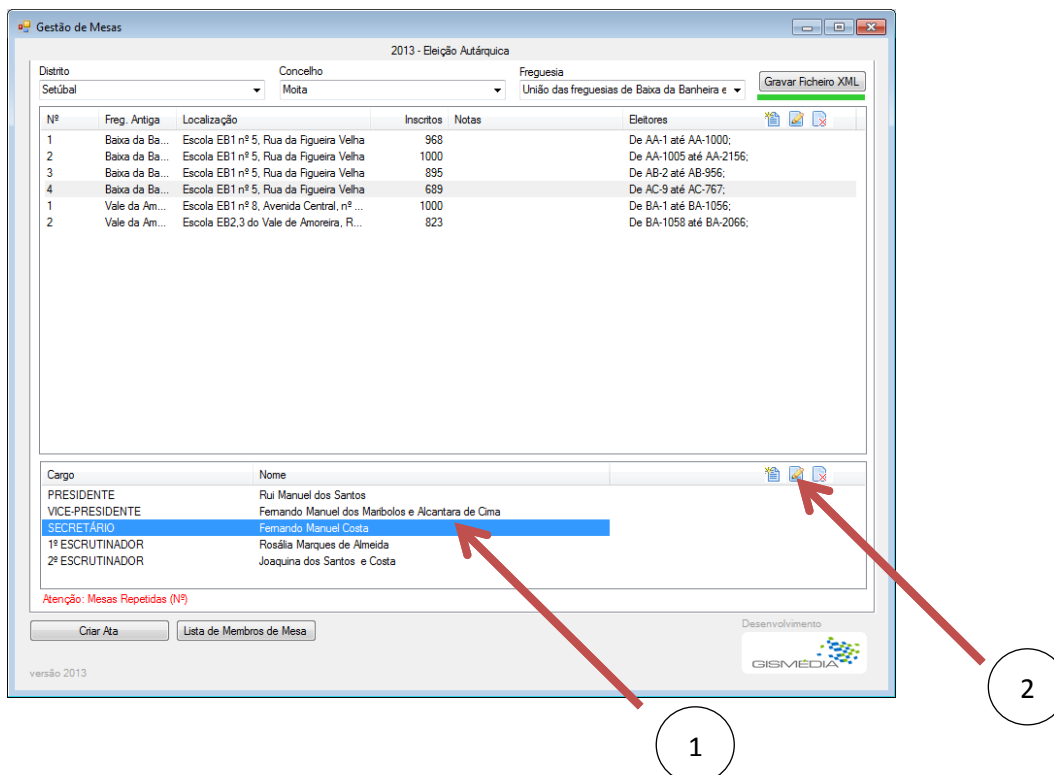

- Altere os dados e confirme com [Gravar].

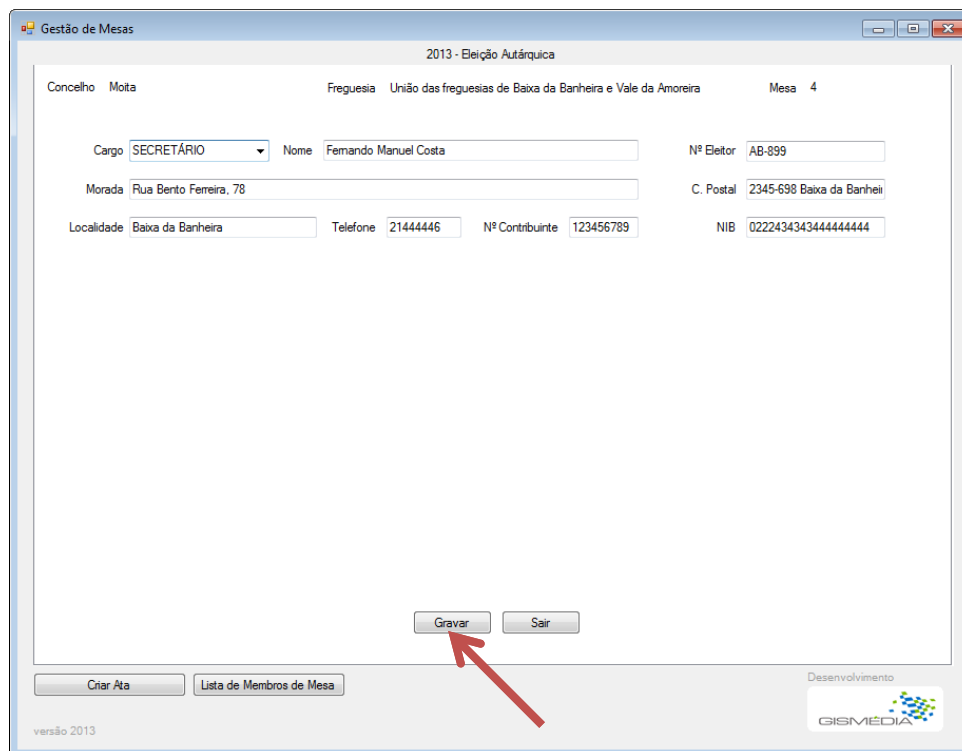

Gestão de Mesas

2013 - Eleição Autárquica

Concelho Moita Freguesia União das freguesias de Baixa da Banheira e Vale da Amoreira Mesa 4

Cargo SECRETÁRIO Nome Fernando Manuel Costa Nº Eleitor AB-899

Morada Rua Bento Ferreira, 78 C. Postal 2345-698 Baixa da Banheira

Localidade Baixa da Banheira Telefone 21444446 Nº Contribuinte 123456789 NIB 022243434344444444

Gravar Sair

Criar Ata Lista de Membros de Mesa

Desenvolvimento
GISMÉDIA

versão 2013

Grave com frequência com [Gravar Ficheiro XML], para não perder dados em caso de falha da aplicação.

Eliminar Membros de Mesa:

- Grave com [Gravar Ficheiro XML], para não perder dados em caso de falha da aplicação
- Seleccionar a mesa de voto a tratar na área das mesas de voto.

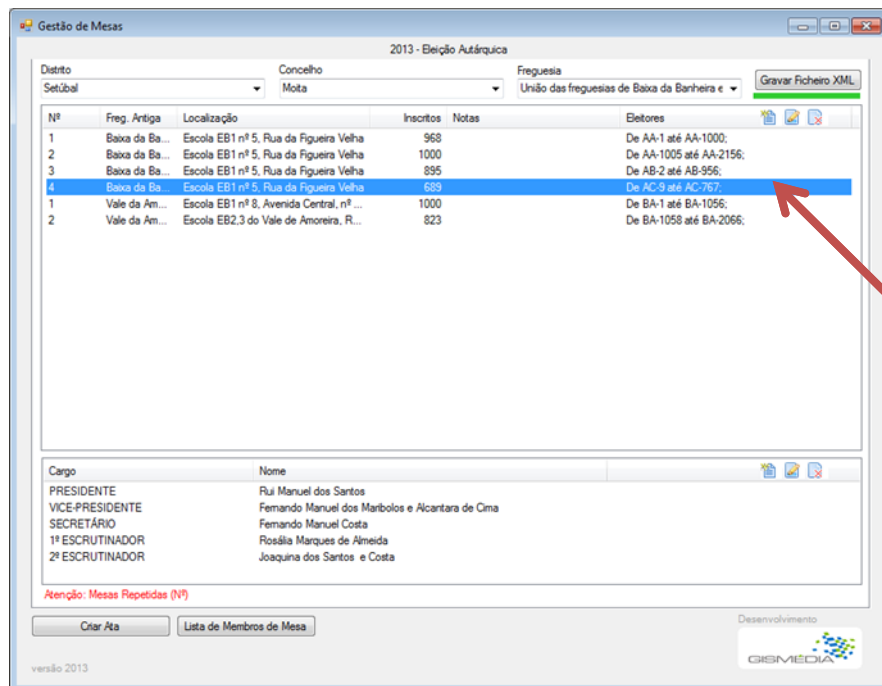

- Seleccionar o Membro de mesa a eliminar.

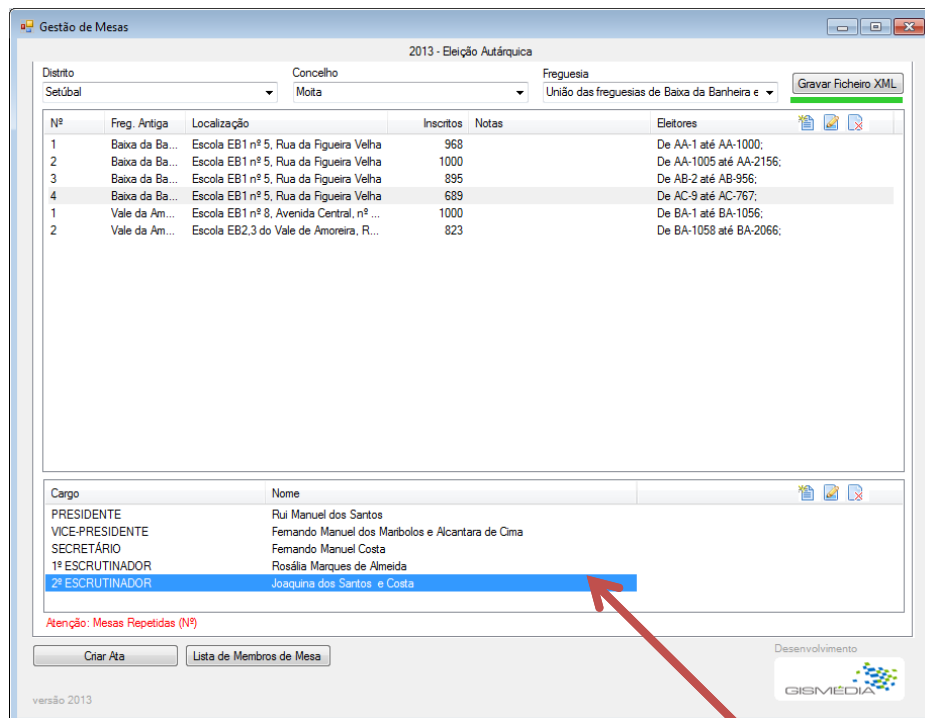

- Seleccionar [Apagar o Membro] (1) e confirme a sua eliminação (2).

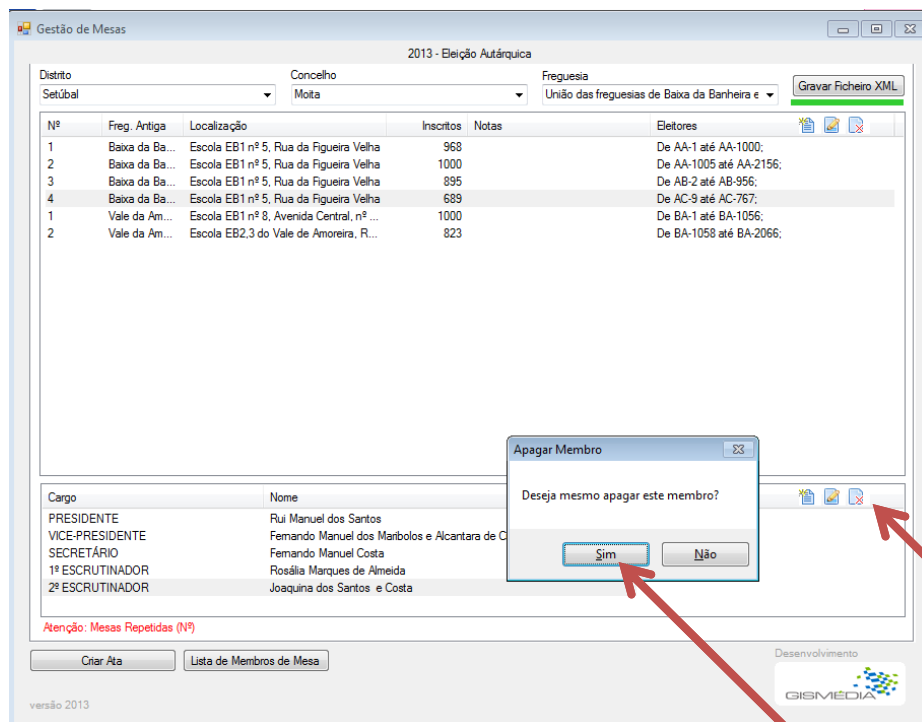

- O membro de mesa foi eliminado.

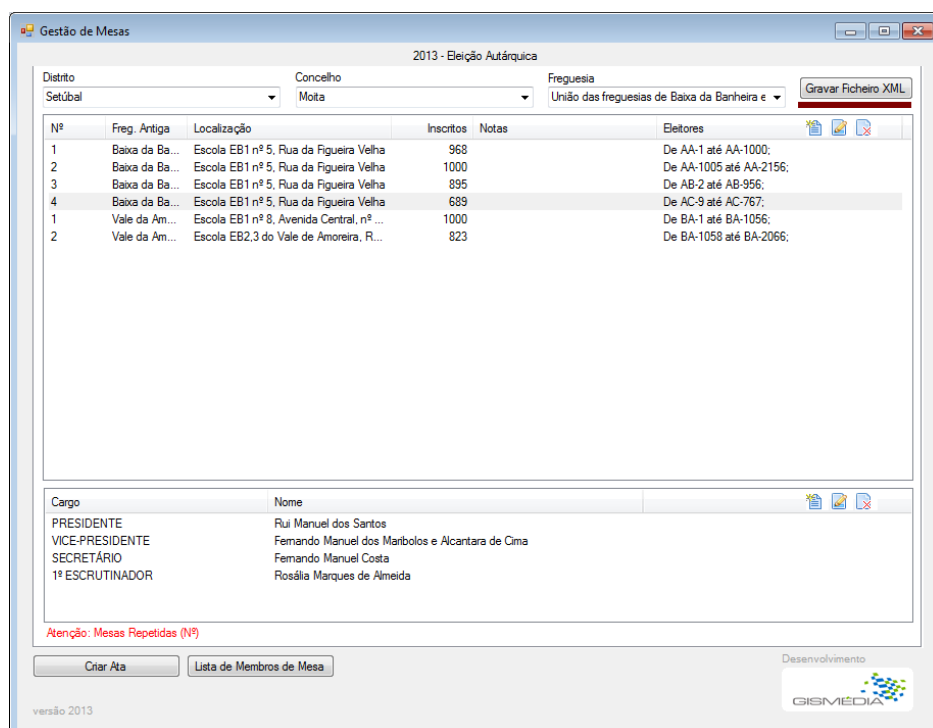

Grave com [Gravar XML], para não perder dados em caso de falha da aplicação.

Criação dos documentos

(ata da reunião e listagem de Membros de Mesa)

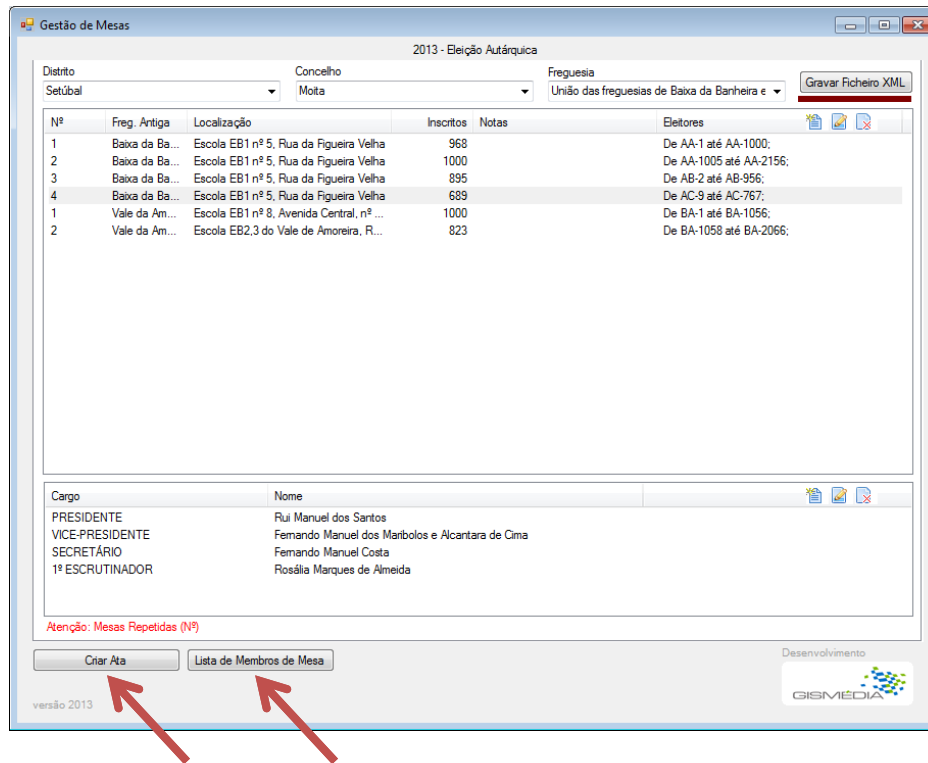

Criar Ata:

Ao seleccionar [Criar Ata], é gerado um documento – ata_freguesiadatahora.docx - na pasta onde estão os ficheiros da aplicação, sendo o seu conteúdo a ata da reunião, em formato editável (word)

Deve editar este ficheiro para verificar o conteúdo da ata, efetuar as adaptações eventualmente necessárias e efetuar a sua impressão.

Lista de Membros da Mesa:

Ao seleccionar [Lista de Membros da Mesa], é gerado um documento na pasta onde estão os ficheiros da aplicação, com o nome lista_membros_mesa_freguesiadatahora.docx

Este documento é a lista dos membros de mesa com os seus dados identificativos, com o fim de permitir a sua remessa à câmara municipal do concelho. Este ficheiro pode ser editado (word), para efetuar as adaptações necessárias.

ATENÇÃO: Em caso de falha, saia da aplicação sem gravar. Bastará seleccionar e abrir o programa GestaoMesas.exe para recuperar no ponto da ultima gravação efetuada com [Gravar Ficheiro XML].